

Módosítva: 20/2023. (VI.23.) önk. rendelettel

Módosítva: 15/2024. (VI.28.) önk. rendelettel

Módosítva: 17/2024. (VIII.30.) önk. rendelettel

Módosítva: 31/2024. (XII.20.) önk. rendelettel

EGYSÉGES  
SZERKEZETBEN

# CSONGRÁD VÁROS TELEPÜLÉSRENDEZÉSI ESZKÖZÖK

## SZABÁLYOZÁSI TERV

CSONGRÁD VÁROSI ÖNKORMÁNYZAT KÉPVISELŐ-TESTÜLETÉNEK

47/2022. (XII.16.) ÖNK. RENDELETE

CSONGRÁD VÁROS HELYI ÉPÍTÉSI SZABÁLYZATÁRÓL

ÉS SZABÁLYOZÁSI TERVÉRŐL

### 2. MELLÉKLET: CSONGRÁD KÜLTERÜLET SZABÁLYOZÁSI TERVE

EREDETI MÉRETARÁNY 1:8000 (lapméret: A1)

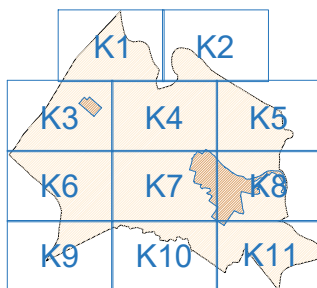

|  |   |   |
|--|---|---|
|  | <b>Generál tervező:</b><br>VÁROS-TEAMPANNON KFT.<br><b>Tervező:</b><br>MOBIL CITY Mérnökiroda Kft.<br>KÉSZ Tervező Kft.   | <b>Megbízó:</b><br>CSONGRÁD VÁROS ÖNKORMÁNYZATA<br>6640 CSONGRÁD, KOSSUTH LAJOS TÉR 7.<br><b>Megbízó képviselője:</b><br>BEDŐ TAMÁS<br>VARGA JÚLIA<br>polgármester<br>főépítész   |
| <b>Munka megnevezése:</b><br>CSONGRÁD VÁROS TELEPÜLÉSRENDEZÉSI ESZKÖZEI  |   |   |
| <b>Munkarész megnevezése:</b><br>SZABÁLYOZÁSI TERV<br>2. melléklet a 47/2022. (XII.16.) számú önk. rendelethez |   |   |
| <b>Vezető tervező:</b><br>Koszorú Lajos<br>TT/1 01-1346<br>  | <b>Tervezők, munkatársak:</b><br>VÁROS-TEAMPANNON KFT.<br>Tóth Helga<br>Szász Szabolcs<br>Szekeres Petra<br><b>MOBIL CITY KFT.</b><br>Boldizsár Attila<br><b>KÉSZ TERVEZŐ KFT.</b><br>Szołóczki Bálint<br>Biró Attila | <p>Az állami alapadatok az Önkormányzat által szolgáltatott digitális földhivatali térkép (2024. szeptember).</p> <p>Ez a terv a Város-Teampannon Kft. szellemi tulajdonát képezi. Védelmére a 1999. évi LXXVI. törvény rendelkezik.</p> <p>Digitális feldolgozás AUTOCAD Map 3D</p> <p>Adatszolgáltatás: Önkormányzat</p> <p>Dátum: 2024. 12.20.</p> |



# K1

|    |     |     |
|----|-----|-----|
| K1 | K2  |     |
| K3 | K4  | K5  |
| K6 | K7  | K8  |
| K9 | K10 | K11 |

Tiszaalpár

Tiszasas

Cséppa

Bokros  
puszta

## A CSONGRÁDI VÍZLÉPCSŐ LÉTESÍTÉSÉRE FENNTARTOTT TERÜLET

# K2

|    |     |           |  |
|----|-----|-----------|--|
|    | K1  | <b>K2</b> |  |
| K3 | K4  | K5        |  |
| K6 | K7  | K8        |  |
| K9 | K10 | K11       |  |

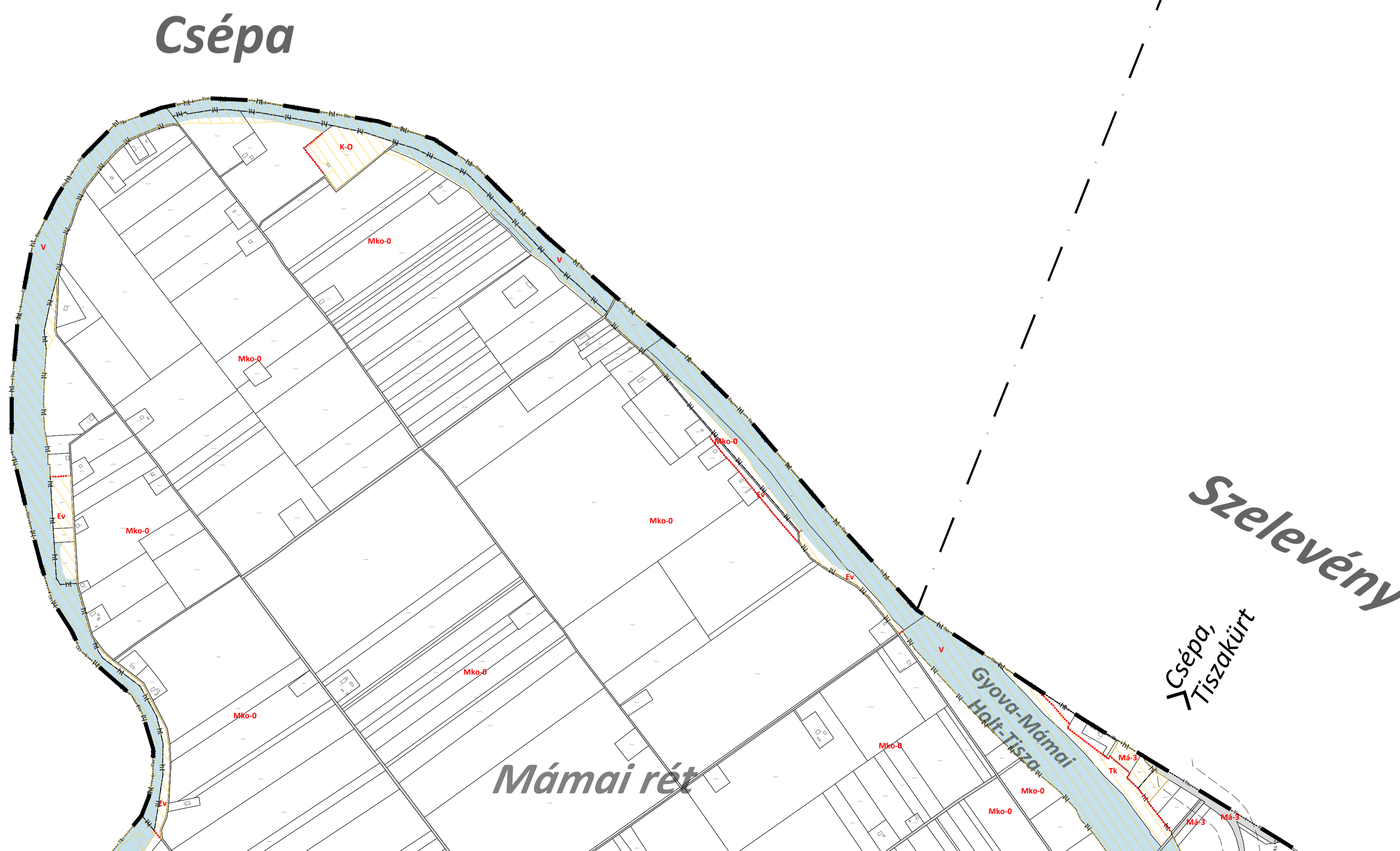

Tiszaalpár, Kiskunfélegyháza

|           |     |     |
|-----------|-----|-----|
| K1        | K2  |     |
| <b>K3</b> | K4  | K5  |
| K6        | K7  | K8  |
| K9        | K10 | K11 |

Bokros

A területet az 1. melléklet szabályozza

Gyója

Tiszaalpár

Kis-sóstó

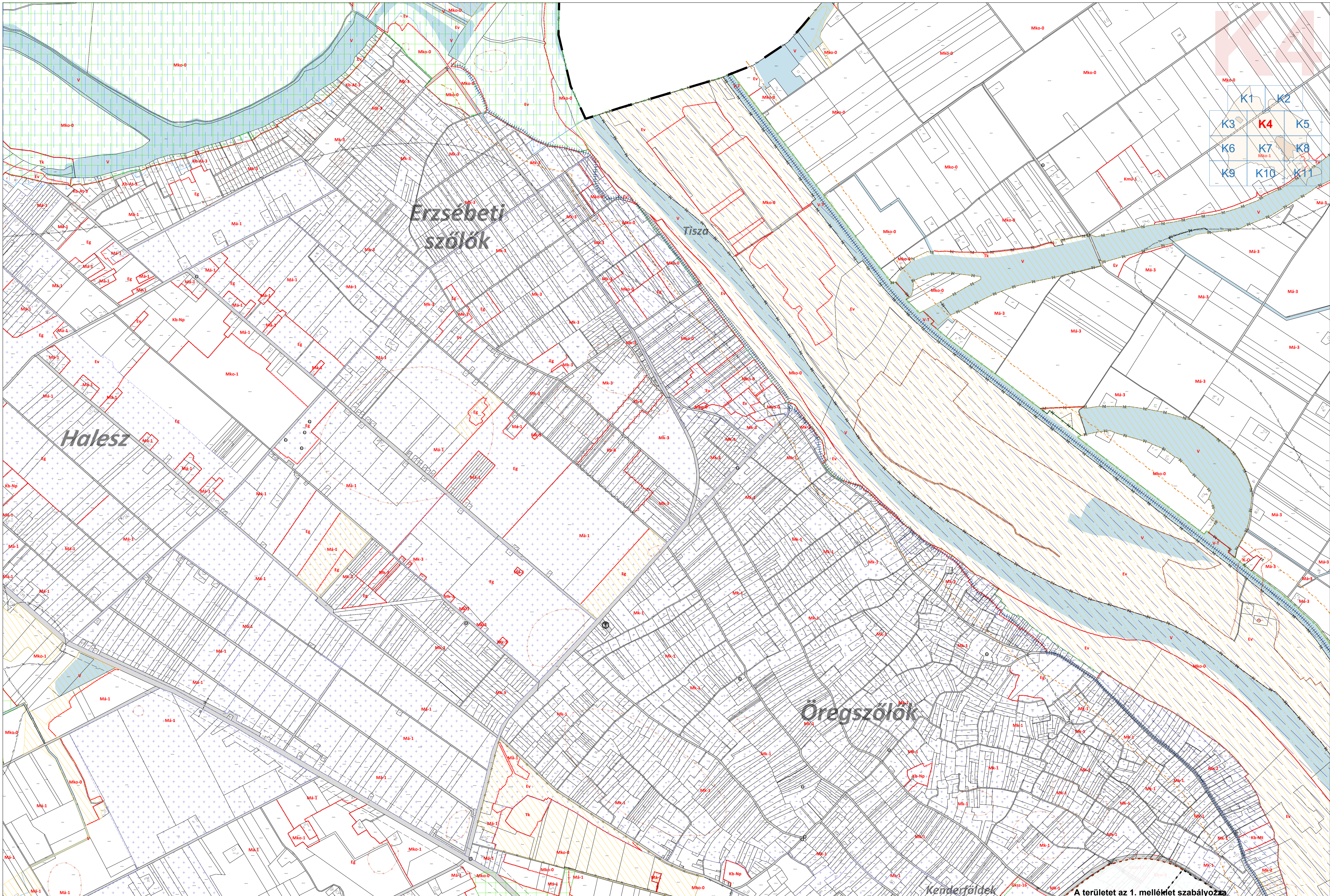

|    |           |
|----|-----------|
| K1 | K2        |
| K3 | <b>K4</b> |
| K6 | K7        |
| K9 | K10       |

# K5

|    |     |           |
|----|-----|-----------|
|    | K1  | K2        |
| K3 | K4  | <b>K5</b> |
| K6 | K7  | K8        |
| K9 | K10 | K11       |

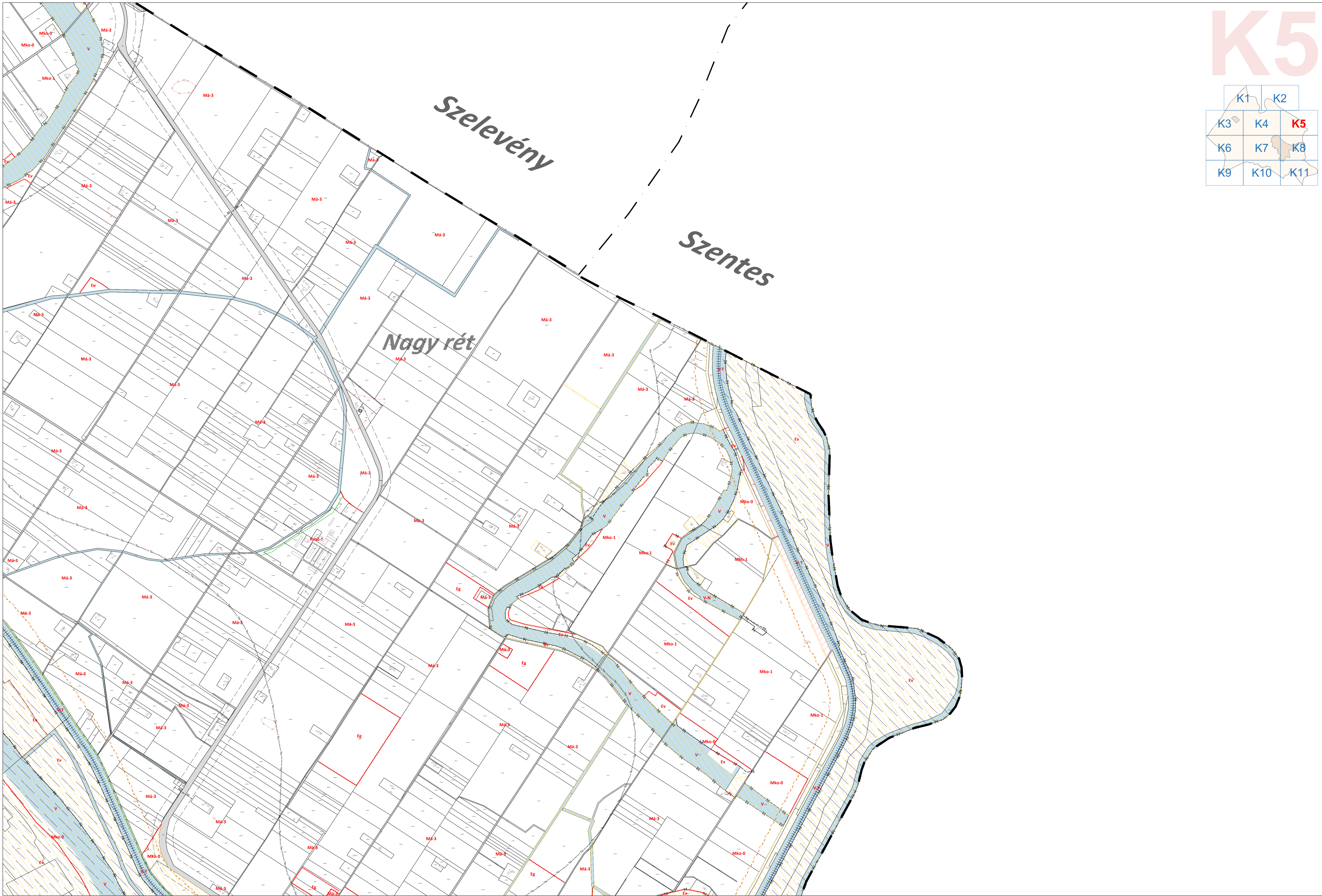

|    |     |
|----|-----|
| K1 | K2  |
| K3 | K4  |
| K6 | K7  |
| K9 | K10 |

# Kiskun- félegyháza

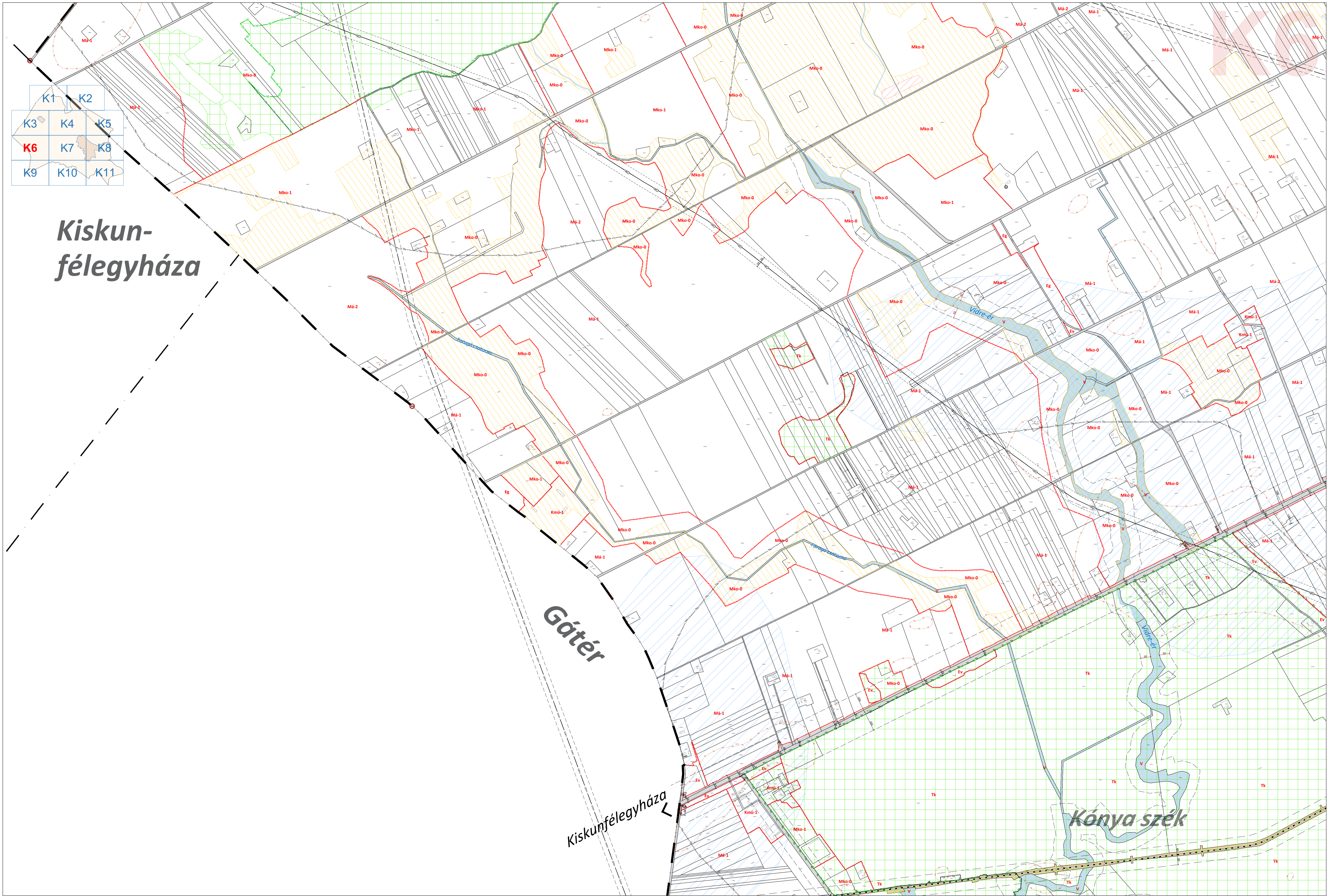

Gátér

Kiskunfélegyháza

Kónya szék



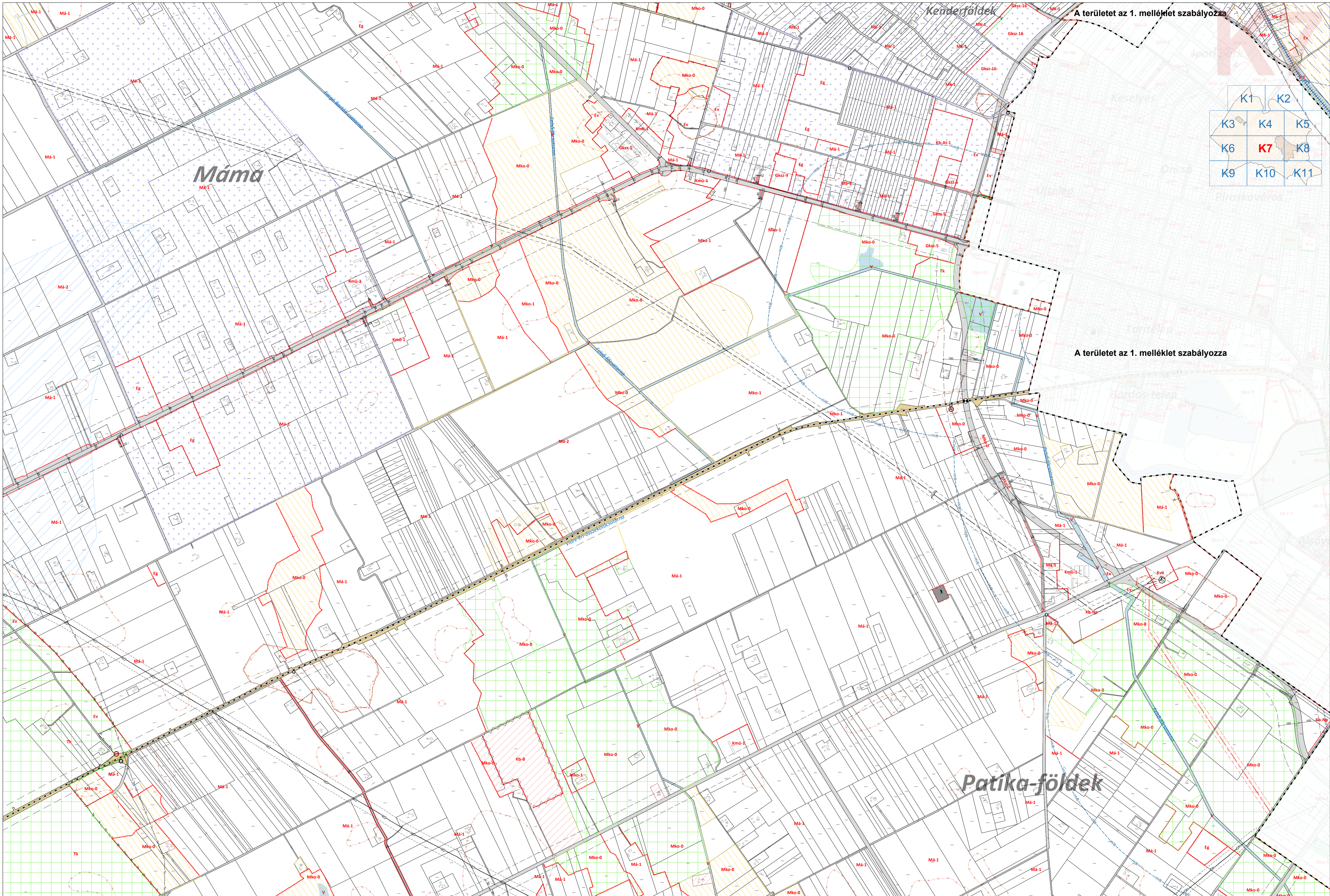

# K8

|    |     |           |  |
|----|-----|-----------|--|
|    | K1  | K2        |  |
| K3 | K4  | K5        |  |
| K6 | K7  | <b>K8</b> |  |
| K9 | K10 | K11       |  |



A területet az 1. melléklet szabályozza

|           |     |     |
|-----------|-----|-----|
| K1        | K2  |     |
| K3        | K4  | K5  |
| K6        | K7  | K8  |
| <b>K9</b> | K10 | K11 |



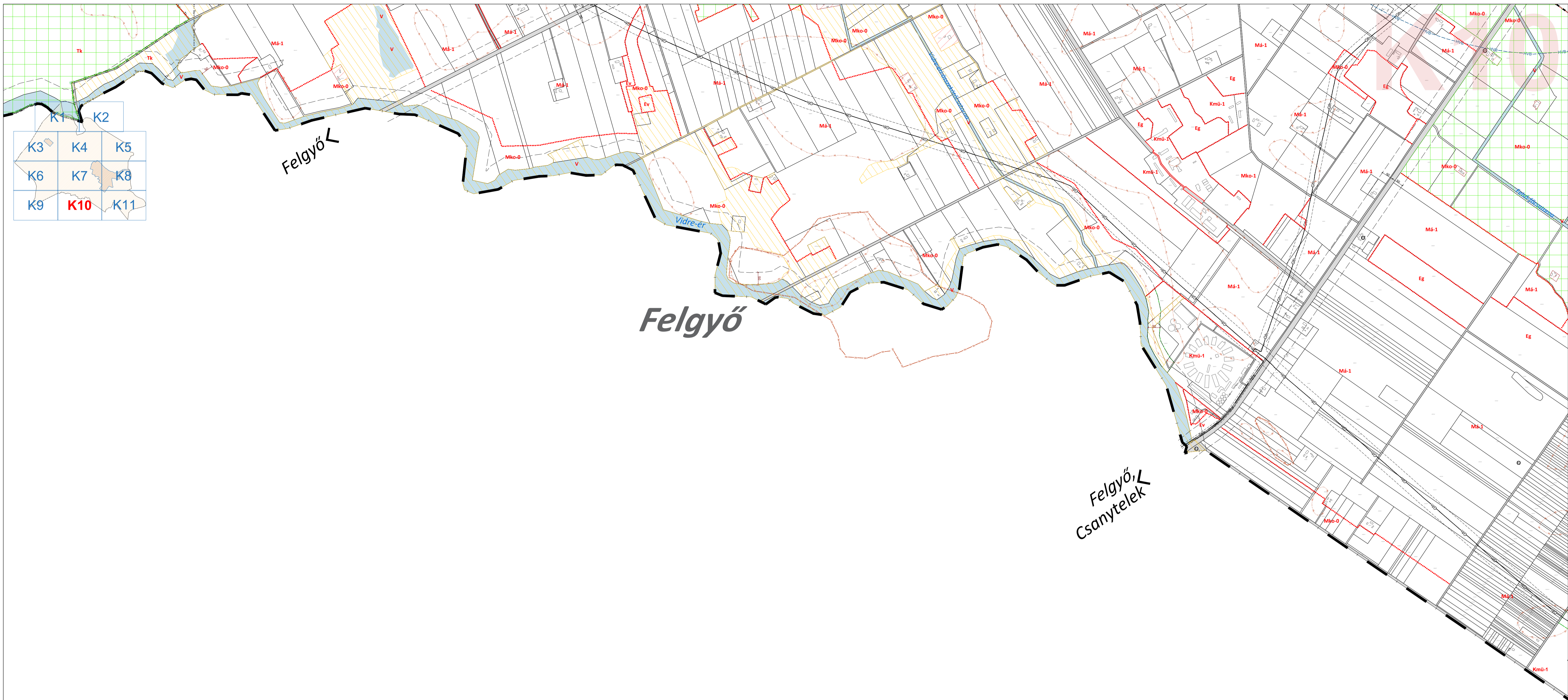

|    |            |     |
|----|------------|-----|
| K1 | K2         |     |
| K3 | K4         | K5  |
| K6 | K7         | K8  |
| K9 | <b>K10</b> | K11 |

Felgyő

Felgyő

Felgyő,  
Csanytelek

A területet az 1. melléklet szabályozza

# K11

Szentes,  
Kunszentmárton  
Hódmezővásárhely

|    |     |            |
|----|-----|------------|
| K1 | K2  |            |
| K3 | K4  | K5         |
| K6 | K7  | K8         |
| K9 | K10 | <b>K11</b> |



## Felgyő

## Kilences

Tisza